



Der schönste Stoff zwischen Himmel und Erde.

markilux Markisentuch-Kollektion – Made in Germany



collection one

**markilux**

Die Beste unter der Sonne



50

---

J A H R E

1972 | 2022

**50 Jahre Designmarkisen made in Germany.**  
50 Jahre innovativer und sicherer Sonnenschutz.  
50 Jahre zufriedene und frohe Kunden.

**Wir machen weiter froh. Versprochen.**

**markilux**

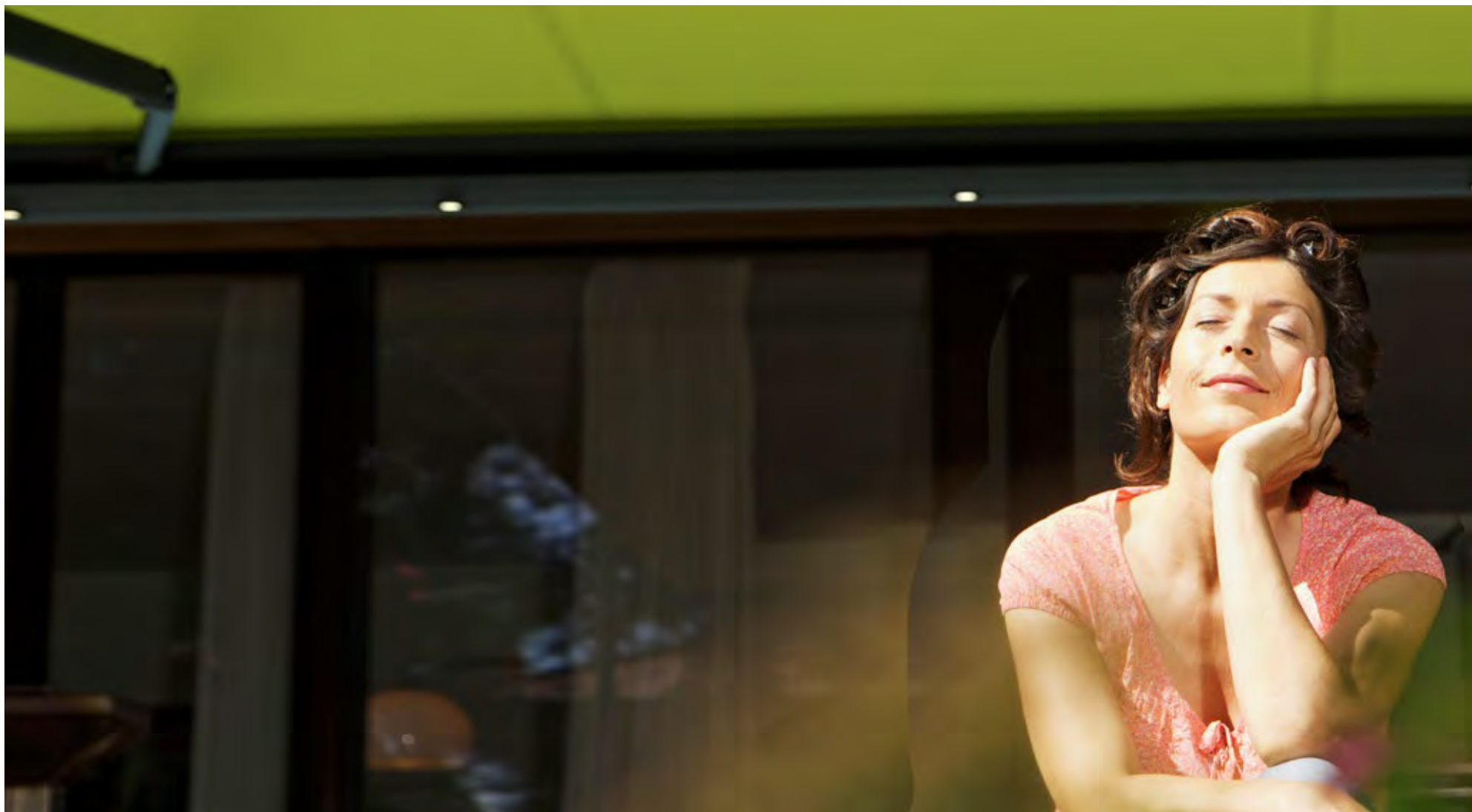

**Gedruckt ist nicht gewebt**

Bitte vergleichen Sie für Ihre verbindliche Dessinauswahl die Abbildung in dieser Tuchbroschüre unbedingt mit dem Originalmuster bei Ihrem markilux Fachpartner vor Ort. Das Markisentuch wird – abhängig vom Modell, Markisengröße und Dessin – entweder nahtlos, mit Quer- oder Längsnähten in bestimmter, von der Markisenmitte ausgehend symmetrischer Anordnung, gefertigt.



## Der schönste Stoff zwischen Himmel und Erde.

### Einzigartige Tücher schaffen besondere Atmosphäre

Es sind die Farbe und Beschaffenheit des Markisentuches, die der Stimmung auf Ihrer Terrasse und in Ihrem Wintergarten Besonderheit verleihen. Farbnuancen, Muster und Struktureffekte sorgen je nach Helligkeit und Farbton für die spezielle Wirkung. Als führender Hersteller für hochwertige Markisentücher mit fast 100 Jahren Erfahrung in der Herstellung von Textilien bietet markilux eine unerreichte Vielfalt. Unter den mehr als 200 Dessins in abgestimmten Farbwelten finden Sie Ihren ganz persönlichen, schönsten Stoff zwischen Himmel und Erde. Lassen Sie sich bei Ihrer Auswahl gern von Ihrem markilux Fachpartner inspirieren, begeistern, beraten ...

markilux steht für vielfach ausgezeichnetes Design:



|Marke

|z.B. markilux perfotex, visutex

# Reduktion auf das Wesentliche: Frei. Zeit. Premiumqualität aus Deutschland.

Seit 50 Jahren steht markilux für die Entwicklung und Herstellung hochwertiger Sonnenschutz-Lösungen. markilux Designmarkisen zeichnen sich aus durch beste Qualität, vielfach prämiertes Design und innovative Technik. Die Produktion von Markise und Tuch unter einem Dach – das ist markilux „Made in Germany“ mit dem Ziel, Ihr Wohnen im Freien komfortabel und angenehm zu gestalten. Mit markilux verleihen Sie Ihrem Wohlfühlplatz an der frischen Luft und Ihrer Freizeit das gewisse Extra. **Die Beste unter der Sonne. Für den schönsten Schatten der Welt.**

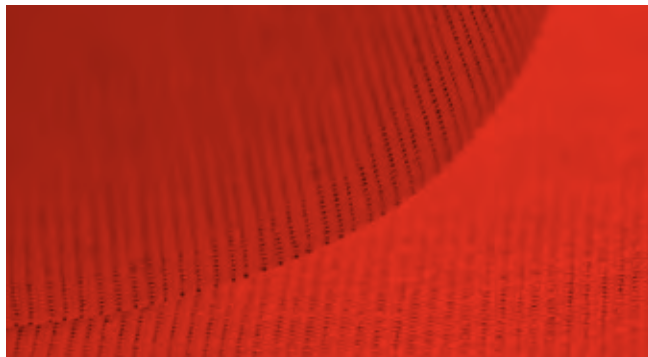

## markilux Qualität

Hochwertige Materialien und ein umfassendes Qualitätsmanagement stellen sicher, dass jede markilux Designmarkise langlebig ist. Als Unternehmen ist markilux nach DIN EN ISO 9001 zertifiziert.

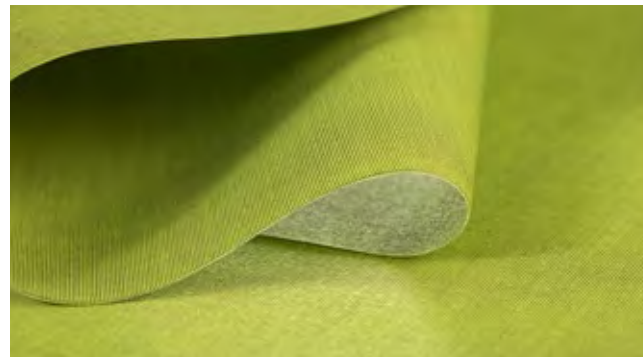

## markilux Funktion

markilux vereint innovative Technologien und smarte Lösungen zu Spitzenprodukten. Durch vielfältige Ausstattungsmöglichkeiten und Bedienvarianten erweitern Sie Ihre markilux Designmarkise ganz nach Ihrem persönlichen Wunsch.





#### **markilux Service**

Die Kombination eines Markenproduktes mit kompetenter Beratung und fachgerechter Montage vor Ort macht Ihre Lösung perfekt. Qualifizierte markilux Fachpartner bieten einen umfassenden Service und persönliche Ansprechpartner in Ihrer Nähe.



#### **markilux Design**

Erst das perfekte Zusammenspiel von Form und Funktion lässt eine Markise zu einer markilux Designmarkise werden. markilux setzt dabei auf langjährige Erfahrung in Entwicklung und Design.



#### Selbstreinigender Effekt

Wassertropfen nehmen Schmutzpartikel auf und perlen vom Markisentuch ab (mindestens 14° Neigungswinkel der Markise erforderlich). Für lange Freude am schönen Textil.



#### Geklebte Markisentücher

Mit Ultraschall verschweißte Bahnverbindungen sorgen für ein homogenes Erscheinungsbild. Die hervorragende Wasser-, Licht- und Temperaturbeständigkeit verlängert die Lebensdauer des Tuches.



#### Licht-, Wetter- und Farbeständigkeit

Durchgefärbte Hightech-Gewebe und eine hochwertige Tuchveredelung im eigenen Haus sind Garanten für den schönsten Schatten der Welt.



#### markilux AR App, Tuchfinder und Tuchmustershop

markilux Markisentücher werden im eigenen Unternehmen in Deutschland entwickelt, gefertigt und geprüft. Ihr Lieblingstuch entdecken Sie unter den mehr als 200 Tuchdessins bei Ihrem markilux Fachpartner, mit der markilux AR App und im Tuchmustershop auf [markilux.com](https://www.markilux.com)





## markilux Markisentücher. Qualität made in Germany.

### So schön kann funktional sein

Bei der Herstellung unserer Markisentücher aus sunsilk und sunvas überlassen wir nichts dem Zufall. Mit der im eigenen Haus entwickelten Ausrüstung geben wir dem Textil den letzten Schliff. Das verleiht unseren Markisentüchern eine besonders hohe Lebensdauer und die dafür nötige Widerstandsfähigkeit gegen Regen, Licht und Temperaturschwankungen. Zertifiziert nach Oeko-Tex Standard 100 sind markilux Markisentücher garantiert frei von gesundheitsgefährdenden Farbstoffen oder Chemikalien.

Alle markilux Markisentücher aus sunsilk und sunvas bieten darüber hinaus mit UPF 50+ den höchstmöglichen UV-Schutz für Textilien. Der Eigenschutzfaktor Ihrer Haut wird um mehr als das 50-fache unterstützt. Sie können sonnige Tage länger sorglos genießen.





„Mittendrin sein, offen bleiben, frei denken.  
Technik, Material, Form und Farbe ausschöpfen.  
Neuland betreten, Visionen schaffen, Zeichen setzen.  
Das ist unser Weg. Unsere Motivation.“

Annette Busch | Head of markilux Textile Design



**markilux smart art Kollektion**

Mit smart art präsentiert markilux ganz besondere Tuchdessins, Kunstwerken gleich. Visuelle Highlights für Ihre Terrasse, mit dem Charme künstlerischer Kreativität. Ab Seite 12.



## collection one

### markilux visutex

Innovative Tuchdessins zaubern Ihren ganz persönlichen Markisenhimmel in den bewährten Qualitäten sunsilk und sunvas – exklusiv nur bei markilux.  
Ab Seite 20.

### markilux suncolours

Farbe wird zur Persönlichkeit. Wählen Sie Ihr persönliches Lieblingsdessin aus sieben verschiedenen Farbwelten, in den Qualitäten sunsilk, sunvas oder sunbow.  
Ab Seite 36.

### markilux specials

Halbtransparente, wärmereflektierende, luftdurchlässige, wasserdichte oder flammhemmende Markisentücher für spezielle Anforderungen.  
Ab Seite 64.

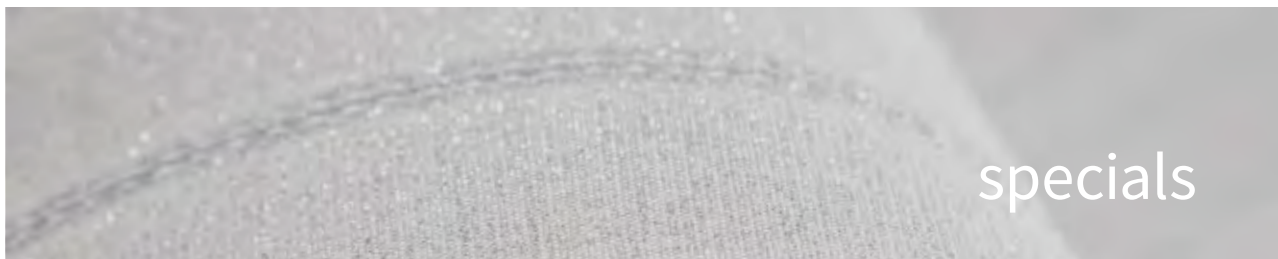

### sunsilk

Brillantes Leuchten. Seidig glatte Oberfläche.  
Die sunsilk Markisentücher überzeugen durch unverwechselbare Leuchtkraft.

### sunvas

Softes Leuchten. Textile Haptik.  
Die sunvas Markisentücher punkten mit textilem Charakter und natürlicher Optik.

### sunbow

Eindrucksvolle Effekte. Fühlbare Strukturen.  
Die sunbow Markisentücher\* präsentieren sich mit einzigartigen Dessins in klassischen Farben.

\* Markisenmodell- und größenabhängig können nicht alle maximalen Markisenmaße realisiert werden.  
Detaillierte Informationen bei Ihrem markilux Fachberater.





Kunst. Fertig.







markilux



34002 smart art  
Blossom

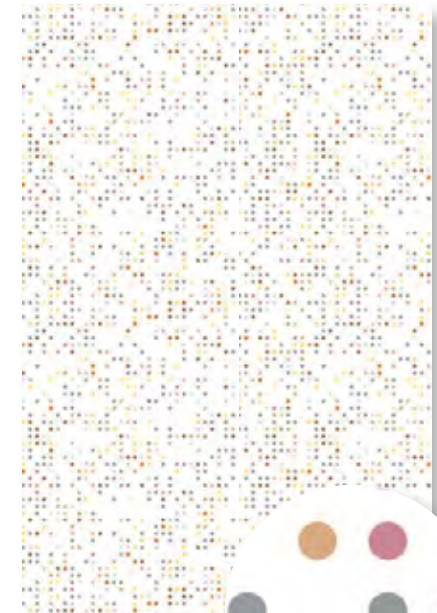
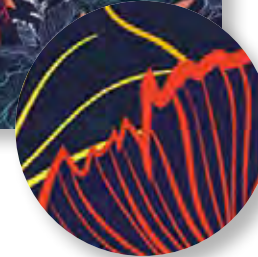

34007 smart art  
Dots rose





34014 smart art  
Leaves green



34011 smart art  
Leaves grey



34006 smart art  
Circles orange

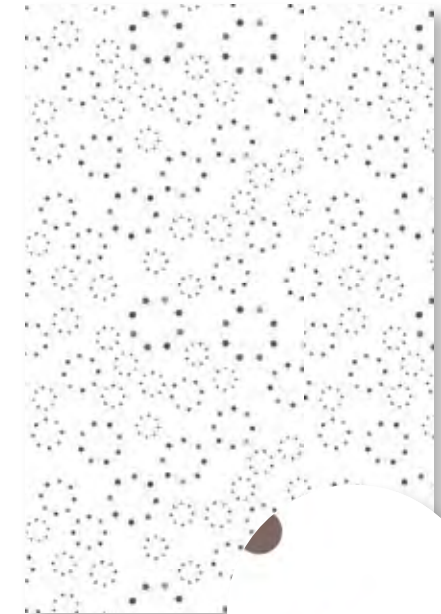

34005 smart art  
Circles grey



**Der Anspruch formt das Besondere**

Die einzigartige smart art Tuchkollektion präsentiert 16 attraktive und von der Kunst inspirierte, ausdrucksstarke Motive. Jedes – auf seine Weise – ein Unikat. Dessins, die Ihrer Terrasse den Flair von Individualität und kreativer Aktivität verleihen. The art of smart printing: gedruckt – wie gemalt.





34003 smart art  
Chain green



34004 smart art  
Chain grey



34013 smart art  
Stripe green

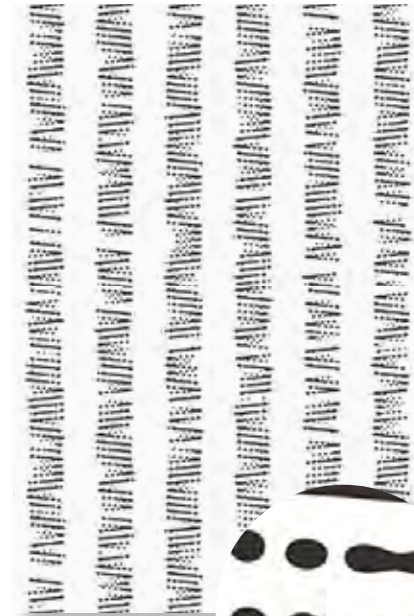

34012 smart art  
Stripe grey



### Die Kunst liegt in der Technik

Die innovative Drucktechnik ermöglicht die Kreation außergewöhnlicher Motive. Mit smart art präsentiert markilux ganz besondere Tuchdessins – Kunstwerken gleich. Das visuelle Highlight für Ihre Terrasse, mit dem Charme künstlerischer Kreativität. So erhält der Begriff "beeindruckend" eine ganz neue Bedeutung.





340 16 smart art  
Painting green



340 15 smart art  
Painting grey



**Beeindruckend von allen Seiten**

Im Durchlicht exzellentes Dessinbild auf der unbedruckten Tuchunterseite.

Die Druckseite ist an den Außenkanten des Tuches nach unten schmal umgelegt.

Ein Rapportversatz ist im Bereich der Bahnenverbindungen möglich.

markilux



**Kunst. Fertig.**

markilux smart art Markisentücher werden mit einem technisch ausgereiften Latexdruck-Verfahren hergestellt. Sie sind in hohem Maße wetterbeständig, lichtecht und wasserabweisend.



34010 smart art  
Layers green



34001 smart art  
Layers grey

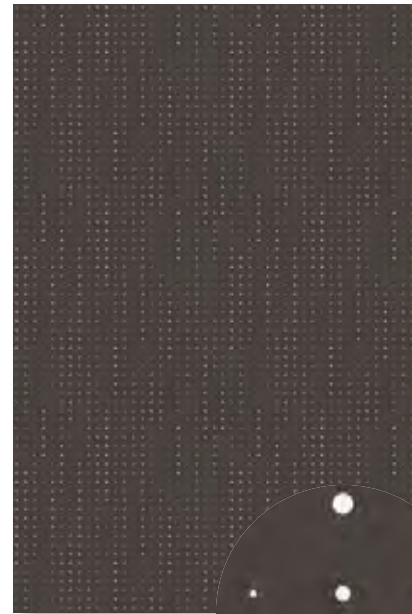

34009 smart art  
Glow dark

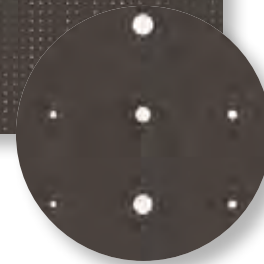

34008 smart art  
Glow bright

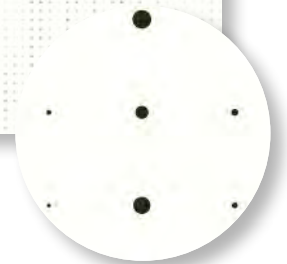

**Die smart art „Gallery to go“**

Alle 16 Tuchdessins in Originalqualitäten zur haptischen Erlebbarkeit, mit anschaulichen Bildern und Informationen. Die praktische Kollektionsmusterbox zur Präsentation von smart art.



# Eine Kollektion unendliche Ideen







specials



collection one

Exklusiv  
für höchste Ansprüche



markilux

visutex



36981 sunsilk

| III 30 cm |



30711 sunvas

| 1:1 |



30401 sunvas

| III 24 cm |

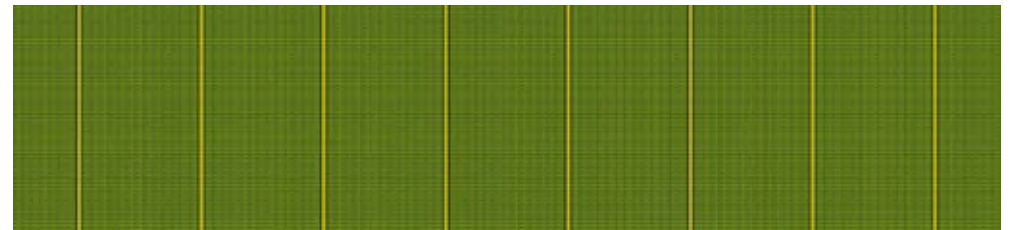

31405 sunvas

| III 15 cm |



30701 sunvas

| 1:1 |

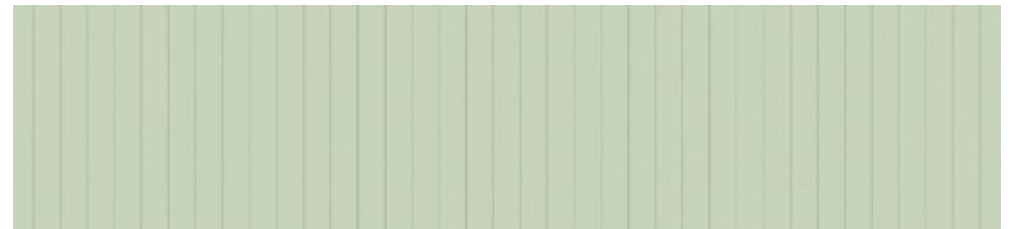

31411 sunvas

| 20 cm |





36966 sunsilk

| 1:1 |

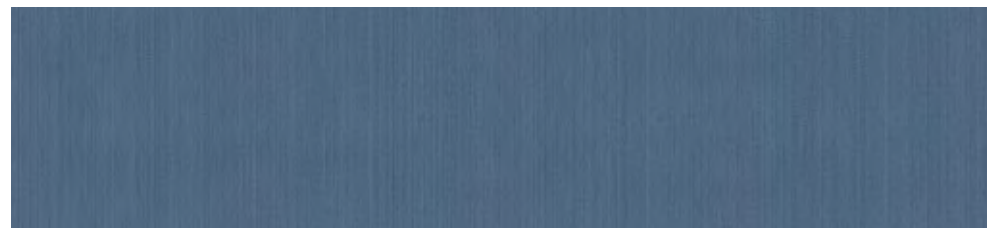

30705 sunvas

| 1:1 |



30706 sunvas

| 1:1 |

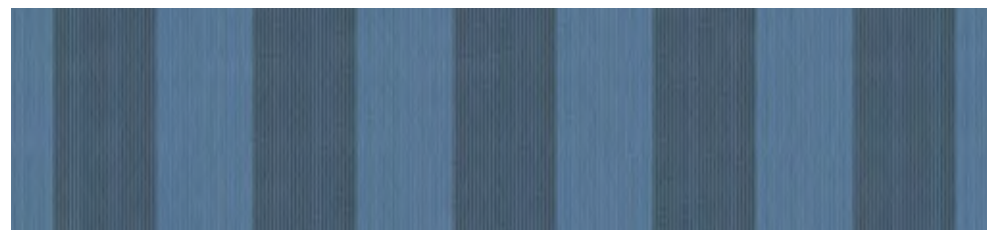

30405 sunvas

| III 24 cm |



30406 sunvas

| 24 cm |



32455 sunsilk

| 1:1 |



30703 sunvas

| 1:1 |



36967 sunsilk

| 1:1 |



36920 sunsilk

| 1:1 |



31472 sunvas

| III 30 cm |



30202 sunvas

| III 30 cm |

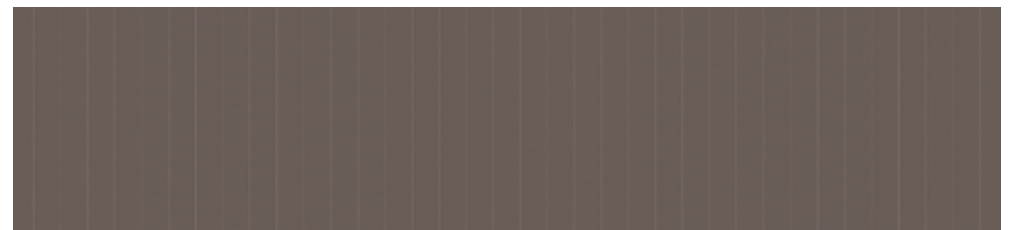

31412 sunvas

| III 20 cm |





markilux





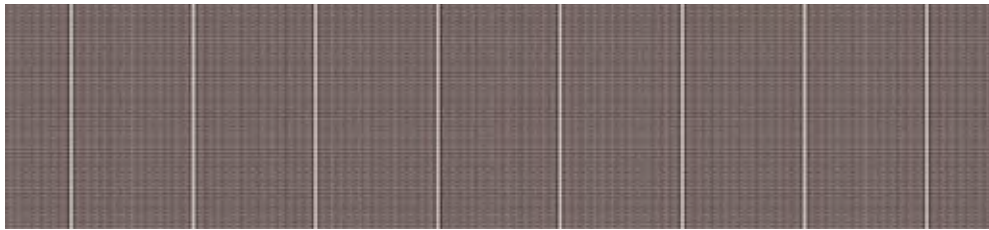

31404 sunvas

| III 15 cm |



36964 sunsilk

| 1:1 |

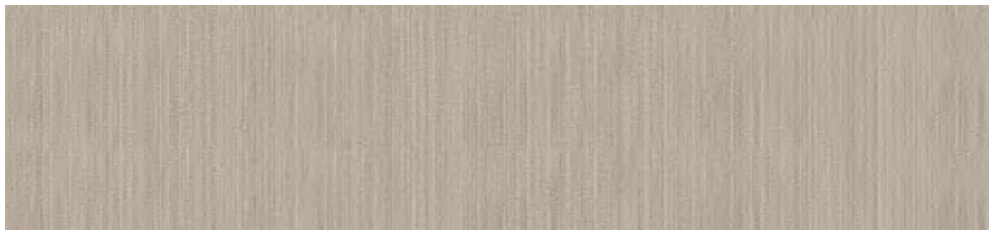

30707 sunvas

| 1:1 |

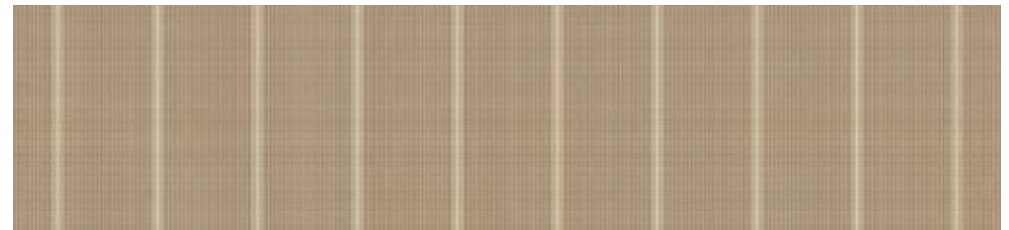

36907 sunsilk

| III 12 cm |



30207 sunvas

| III 30 cm |

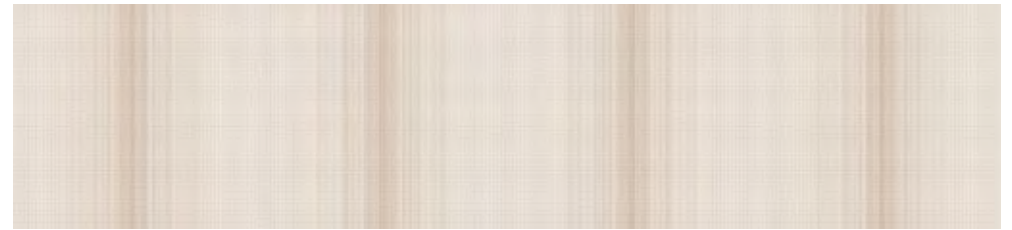

36918 sunsilk

| III 30 cm |



31410 sunvas

| III 20 cm |



30709 sunvas

| 1:1 |

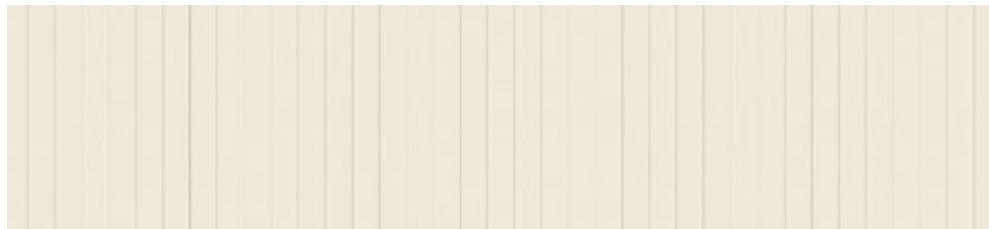

31409 sunvas

| III 20 cm |

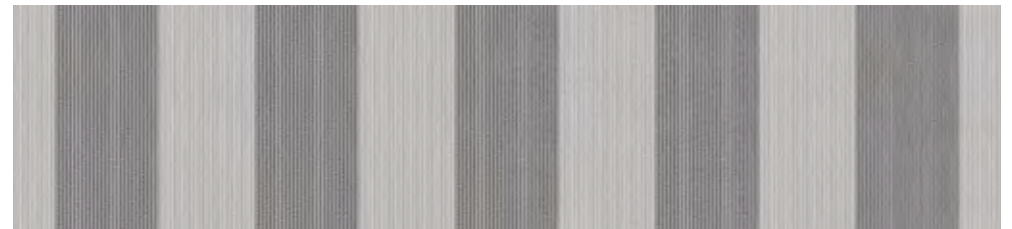

30409 sunvas

| III 24 cm |





markilux



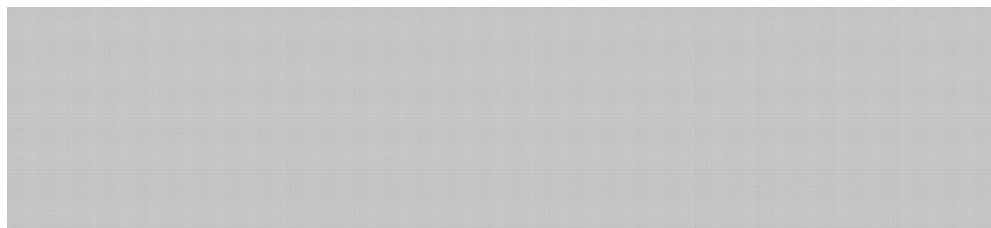

369 68 sunsilk

| 1:1 |

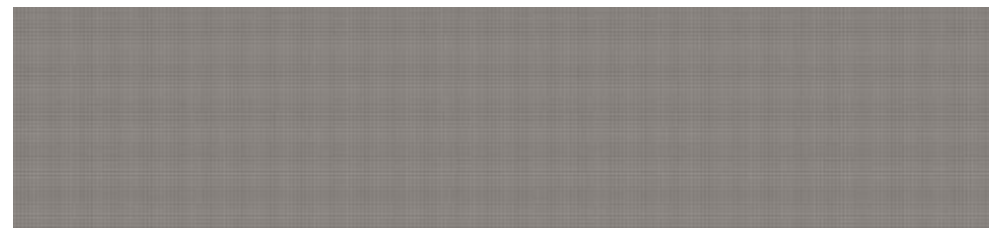

369 65 sunsilk

| 1:1 |



302 09 sunvas

| III 30 cm |

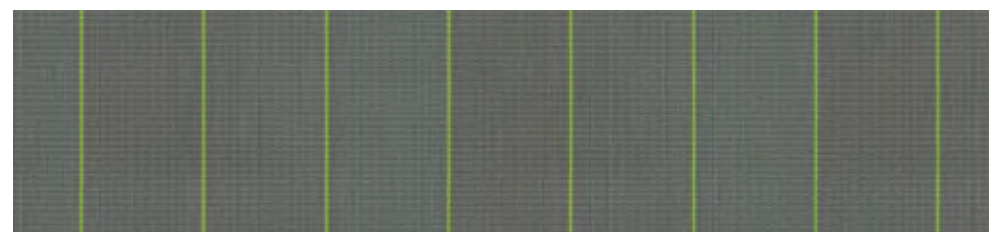

314 31 sunvas

| 15 cm |



369 08 sunsilk

| III 12 cm |

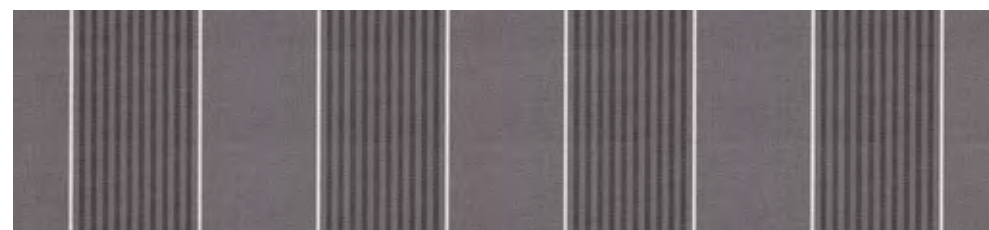

314 67 sunvas

| 30 cm |

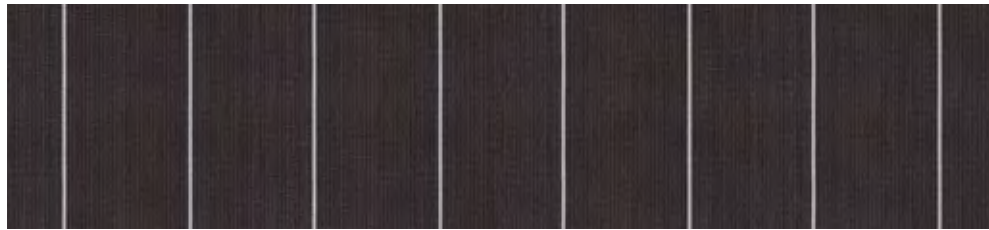

30009 sunvas

| III 15 cm |



36980 sunsilk

| III 30 cm |

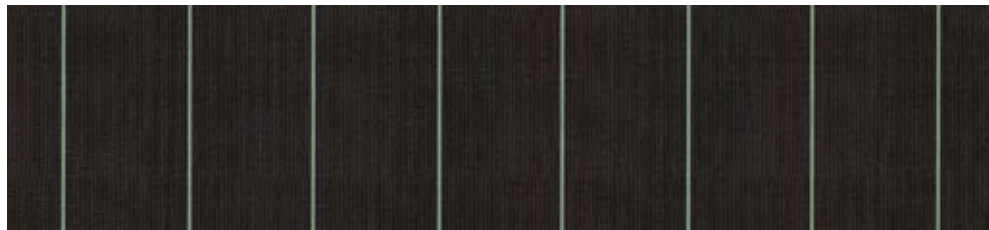

30006 sunvas

| III 15 cm |



36924 sunsilk

| III 24 cm |

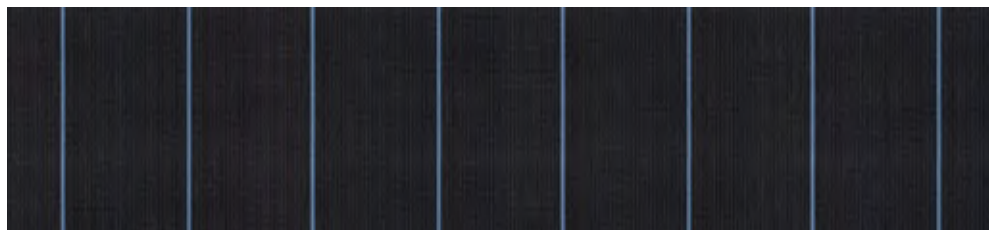

30005 sunvas

| III 15 cm |

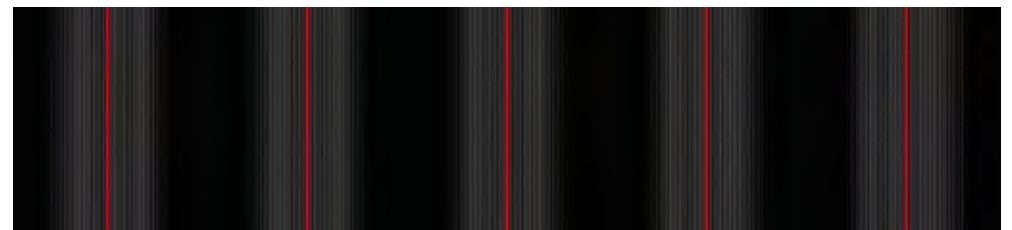

36923 sunsilk

| 24 cm |



visutex





Farbe  
wird zur Persönlichkeit



markilux



SUNcolours



markilux



31027 sunvas

| 1:1 | XL | t+ | p+ |



41421 sunbow

| 1:1 |

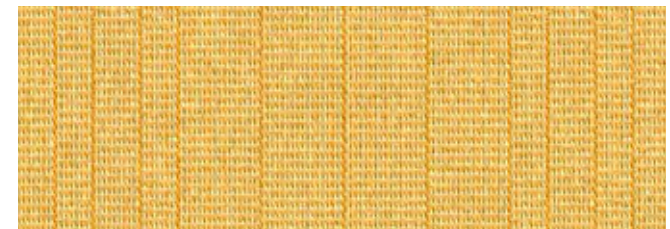

41422 sunbow

| 1:1 |

# SUNcolours Gelb

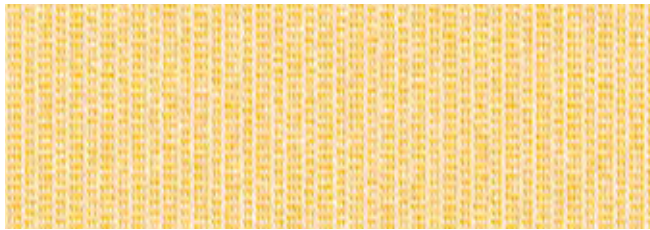

41423 sunbow

| 1:1 |



31031 sunvas

| 1:1 | XL | t+ | p+ |



41724 sunbow

| III 30 cm |

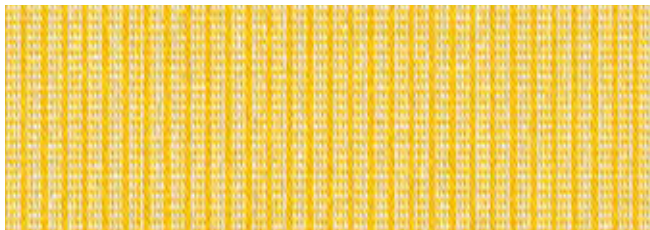

41424 sunbow

| 1:1 |



31576 sunvas

| III 15 cm |



41725 sunbow

| III 30 cm |

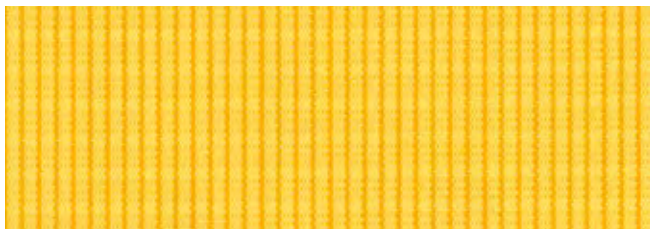

30901 sunvas

| 1:1 | t+ | p+ |



41723 sunbow

| III 24 cm |



41620 sunbow

| III 20 cm |

| XL | Dessin als Breitware für nahtlose Schattenplustücher modellabhängig bis 230 cm Ausfall erhältlich

| t+ | Dessin auch als transolair erhältlich

| p+ | Dessin auch als perla FR erhältlich



31042 sunvas

| 1:1 | t+ | p+ |



31002 sunvas

| 1:1 |



42720 sunbow

| III 24 cm |

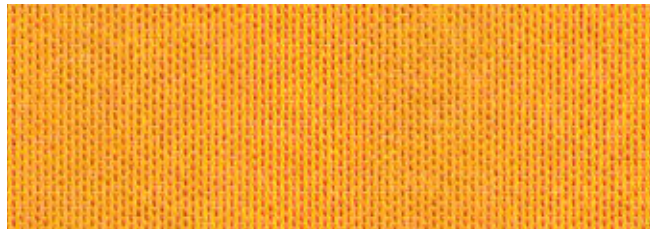

41425 sunbow

| 1:1 |

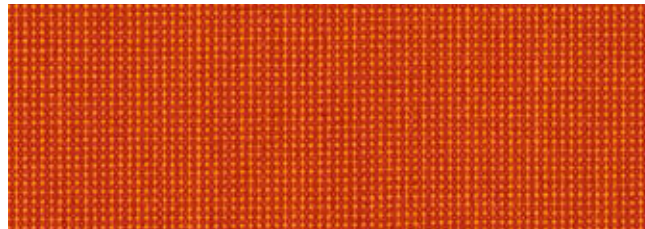

30912 sunvas

| 1:1 |



41722 sunbow

| III 24 cm |



# SUNcolours Orange



41721 sunbow

| III 30 cm |



41720 sunbow

| III 24 cm |



| t+ | Dessin auch als transolair erhältlich | p+ | Dessin auch als perla FR erhältlich

markilux



411 30 sunbow

| 1:1 |



310 13 sunvas

| 1:1 | XL | t+ | p+ |



421 30 sunbow

| 1:1 |



# SUNcolours Rot



31483 sunvas

| 1:1 | t+ | p+ |

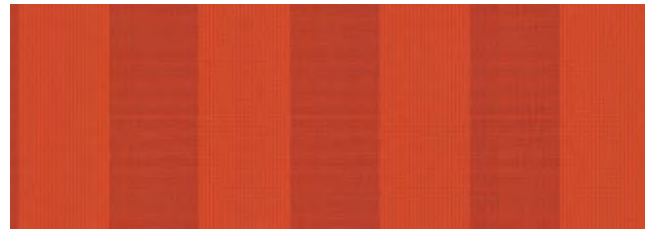

42730 sunbow

| III 24 cm |



41631 sunbow

| III 20 cm |

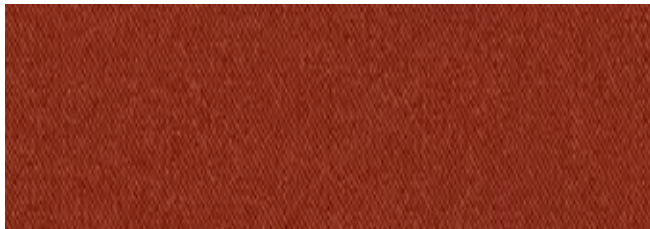

41132 sunbow

| 1:1 |



31204 sunvas

| III 40 cm |



41630 sunbow

| III 20 cm |

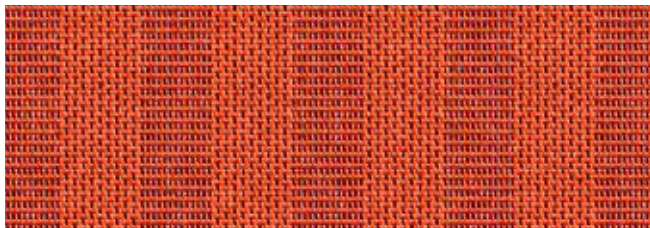

42430 sunbow

| 1:1 |



41731 sunbow

| III 20 cm |

| XL | Dessin als Breitware für nahtlose Schattenplustücher modellabhängig bis 230 cm Ausfall erhältlich

| t+ | Dessin auch als transolair erhältlich

| p+ | Dessin auch als perla FR erhältlich



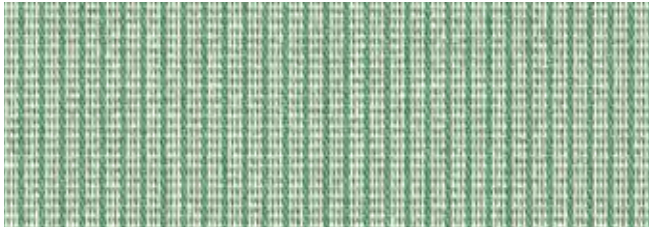

41460 sunbow

| 1:1 |



31016 sunvas

| 1:1 | XL | t+ |



31416 sunvas

| III 40 cm |

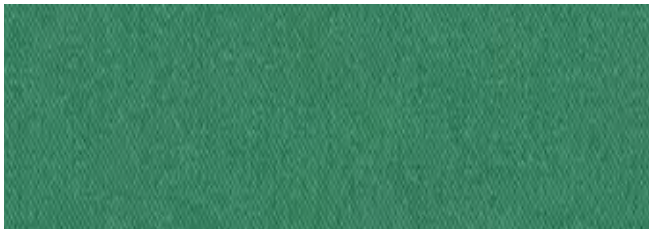

41161 sunbow

| 1:1 |

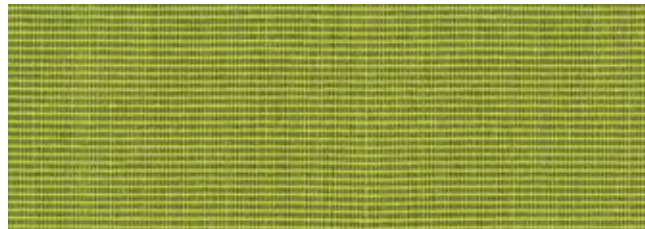

31486 sunvas

| 1:1 | t+ | p+ |



41760 sunbow

| III 24 cm |

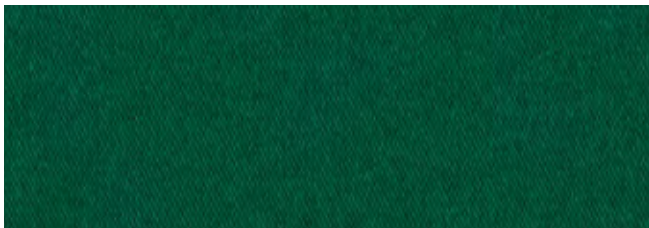

41160 sunbow

| 1:1 |



31406 sunvas

| III 30 cm |

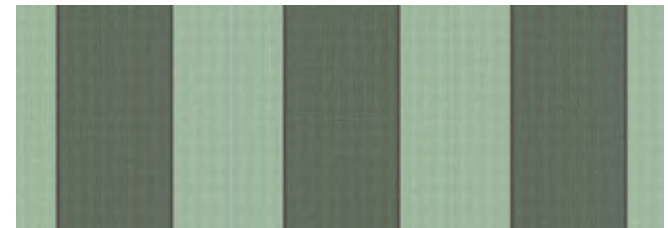

41762 sunbow

| III 30 cm |

# SUNcolours Grün



417 61 sunbow

| III 24 cm |



416 60 sunbow

| III 20 cm |





markilux





# SUNcolours Blau

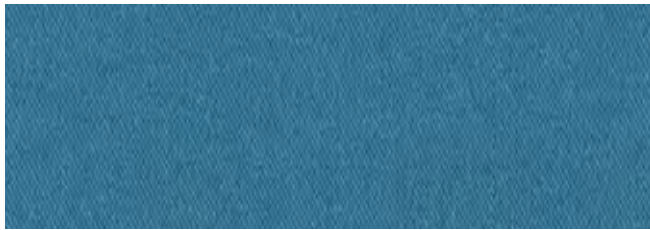

411 50 sunbow

| 1:1 |

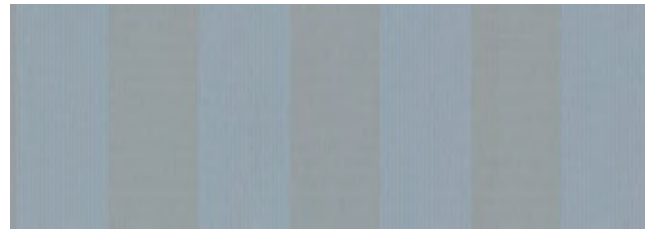

427 50 sunbow

| III 24 cm |



416 50 sunbow

| III 20 cm |

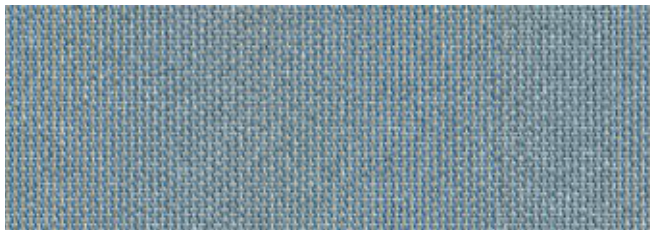

414 50 sunbow

| 1:1 |



417 50 sunbow

| III 24 cm |



41120 sunbow

| 1:1 |

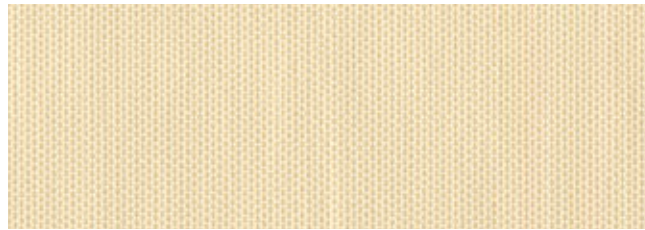

30937 sunvas

| 1:1 | t+ | p+ |

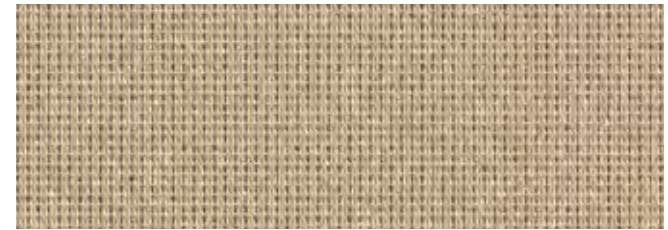

41412 sunbow

| 1:1 |

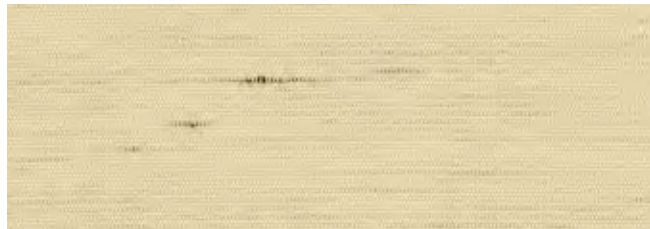

31117 sunvas

| 1:1 | XL | t+ |

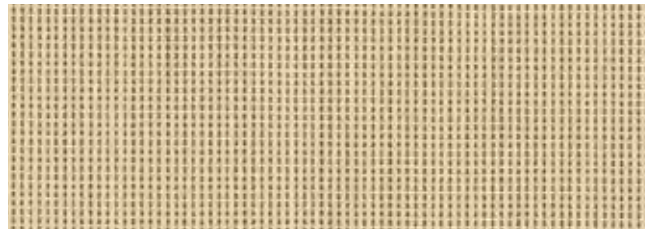

30907 sunvas

| 1:1 | t+ | p+ |



31037 sunvas

| 1:1 | XL | t+ |

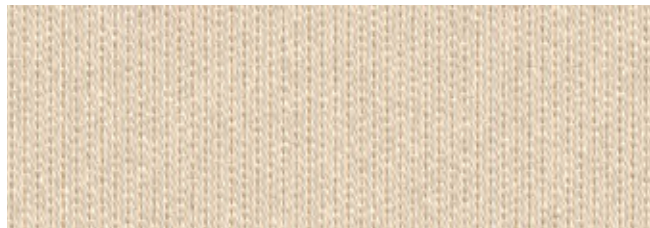

41415 sunbow

| 1:1 |



41414 sunbow

| 1:1 |

## SUNcolours Beige



| XL | Dessin als Breitware für nahtlose Schattenplustücher modellabhängig bis 230 cm Ausfall erhältlich | t+ | Dessin auch als transolair erhältlich | p+ | Dessin auch als perla FR erhältlich



markilux



# SUNcolours Beige



31487 sunvas

| 1:1 | t+ | p+ |

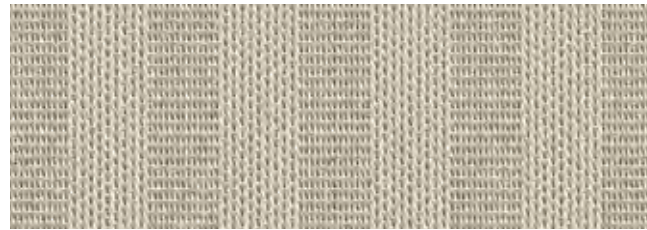

42484 sunbow

| 1:1 |



41110 sunbow

| 1:1 |



41488 sunbow

| 1:1 |

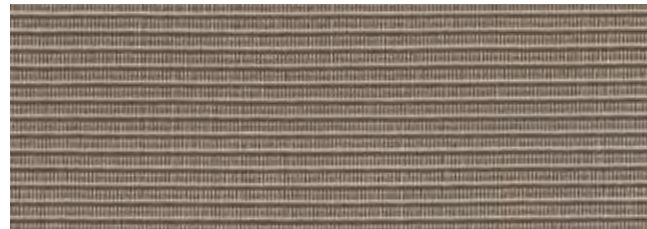

31387 sunvas

| 1:1 | t+ | p+ |

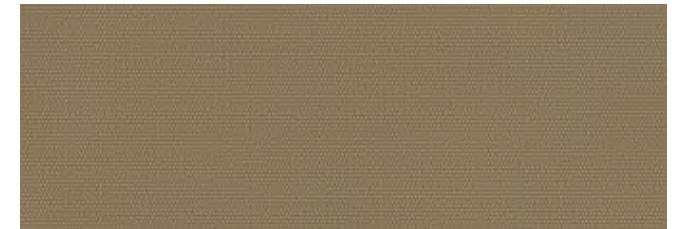

31057 sunvas

| 1:1 | XL | t+ |

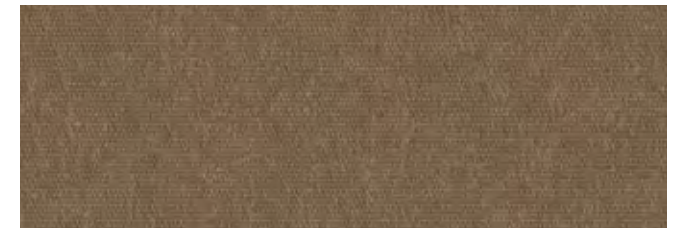

41111 sunbow

| 1:1 |

| XL | Dessin als Breitware für nahtlose Schattenplustücher modellabhängig bis 230 cm Ausfall erhältlich

| t+ | Dessin auch als transolair erhältlich

| p+ | Dessin auch als perla FR erhältlich



31207 sunvas

| III 40 cm |



31413 sunvas

| III 40 cm |



31317 sunvas

| III 20 cm |



41710 sunbow

| III 30 cm |



42712 sunbow

| III 24 cm |

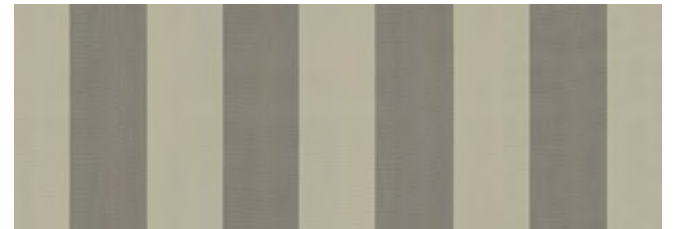

31308 sunvas

| III 20 cm |



41711 sunbow

| III 24 cm |



## SUNcolours Beige



markilux





# SUNcolours Weiß/Schwarz

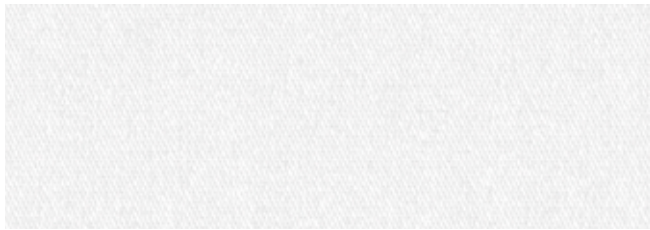

41113 sunbow

|1:1|



31109 sunvas

|1:1|XL|t+



41185 sunbow

|1:1|



31009 sunvas

|1:1|XXL|t+|p+



30908 sunvas

|1:1|t+|p+

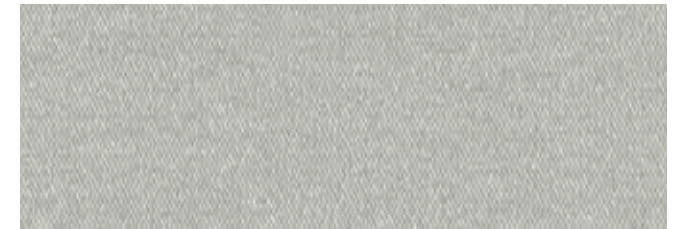

41186 sunbow

|1:1|

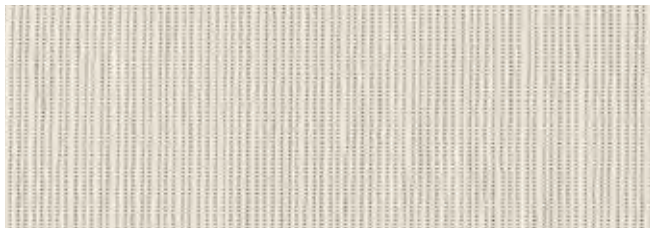

30927 sunvas

|1:1|t+|p+



41487 sunbow

|1:1|



30918 sunvas

|1:1|t+|p+

|XL| Dessin als Breitware für nahtlose Schattenplustücher modellabhängig bis 230 cm Ausfall erhältlich, 31008 und 31009 bis 300 cm

|t+| Dessin auch als transolair erhältlich

|p+| Dessin auch als perla FR erhältlich



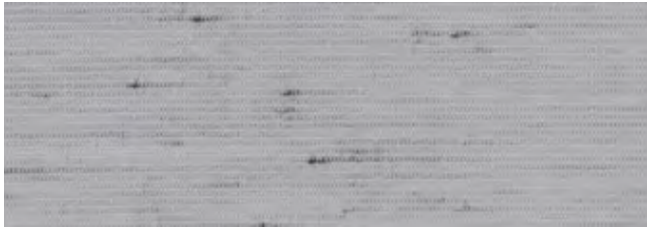

31114 sunvas

| 1:1 | XL | t+ |

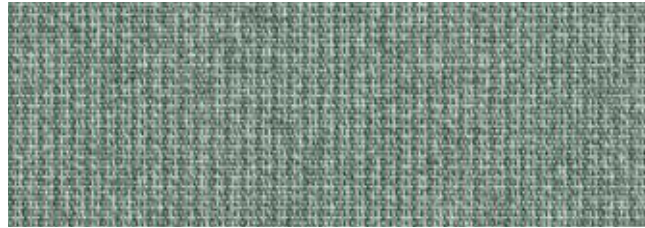

42482 sunbow

| 1:1 |

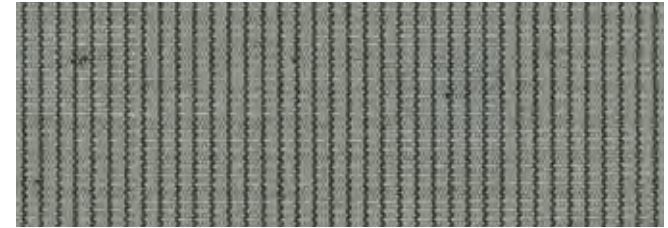

30938 sunvas

| 1:1 | t+ |

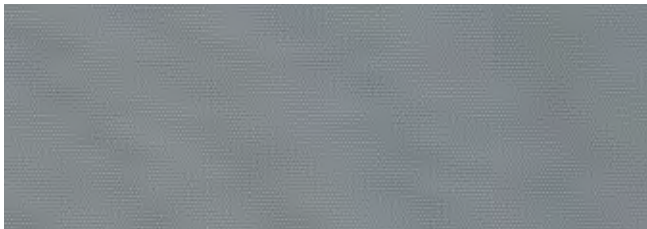

31008 sunvas

| 1:1 | XXL | t+ |

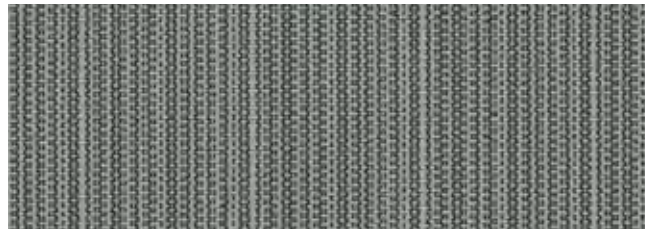

31593 sunvas

| 1:1 |

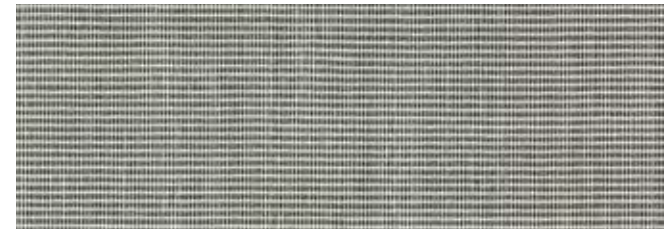

31592 sunvas

| 1:1 |

# SUNcolours Weiß/Schwarz

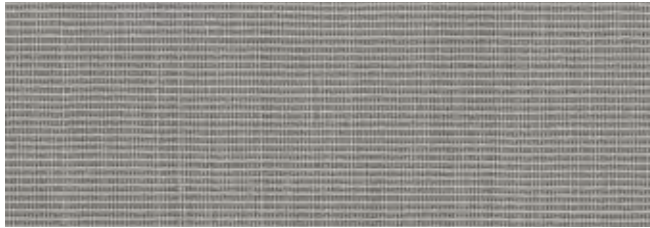

31595 sunvas

| 1:1 | t+ | p+ |



30948 sunvas

| 1:1 |





markilux





# SUNcolours Weiß/Schwarz

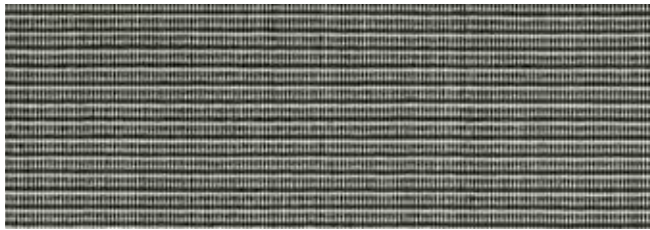

31383 sunvas

| 1:1 | t+ | p+ |

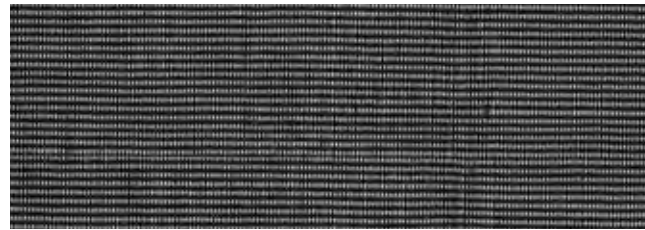

31597 sunvas

| 1:1 | t+ | p+ |

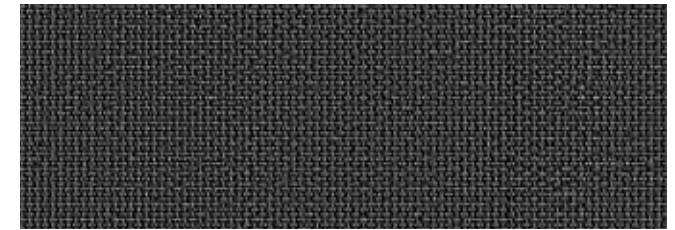

41480 sunbow

| 1:1 |

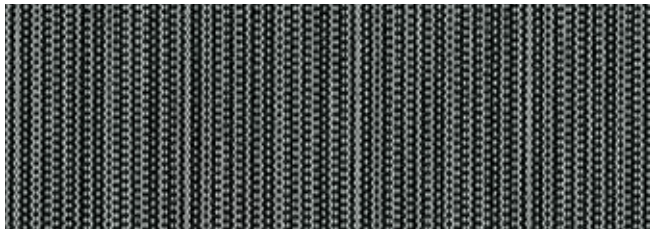

31594 sunvas

| 1:1 |

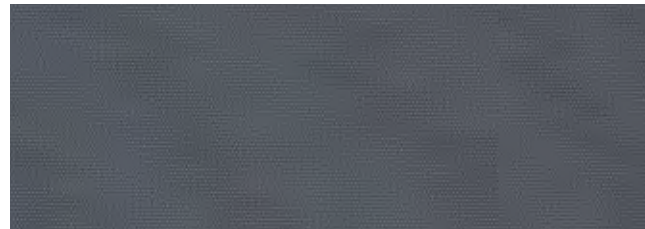

31018 sunvas

| 1:1 | XL | t+ | p+ |



42480 sunbow

| 1:1 |



31425 sunvas

| III 8 cm |

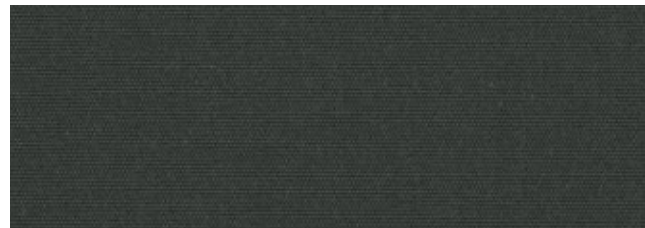

31058 sunvas

| 1:1 | XL | t+ |

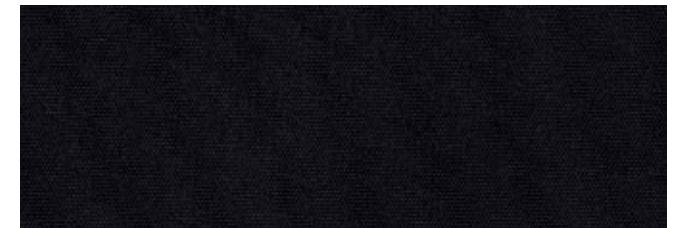

31028 sunvas

| 1:1 | XL | t+ | p+ |

| XL | Dessin als Breitware für nahtlose Schattenplustücher modellabhängig bis 230 cm Ausfall erhältlich

| t+ | Dessin auch als transolair erhältlich

| p+ | Dessin auch als perla FR erhältlich

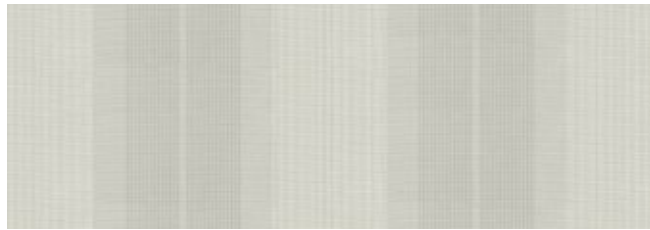

31209 sunvas

| III 40 cm |

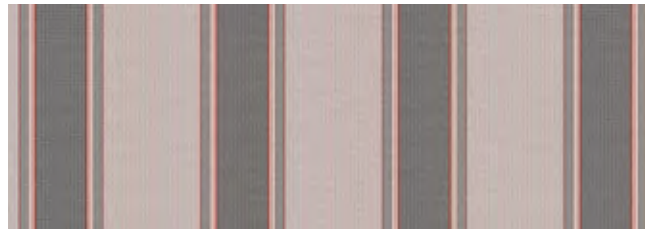

41730 sunbow

| III 24 cm |

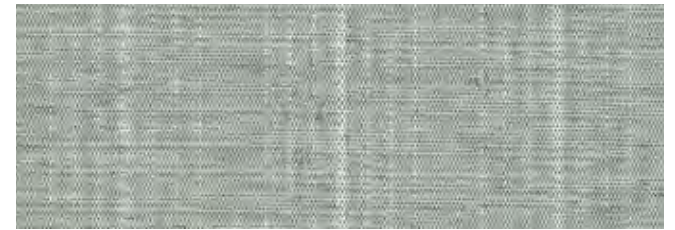

31488 sunvas

| 1:1 |



31518 sunvas

| III 30 cm |



41782 sunbow

| III 24 cm |



31208 sunvas

| III 40 cm |



41781 sunbow

| III 30 cm |

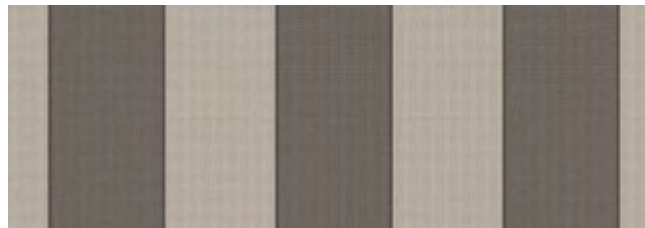

41783 sunbow

| III 30 cm |

## SUNcolours Weiß/Schwarz



41780 sunbow

| III 30 cm |

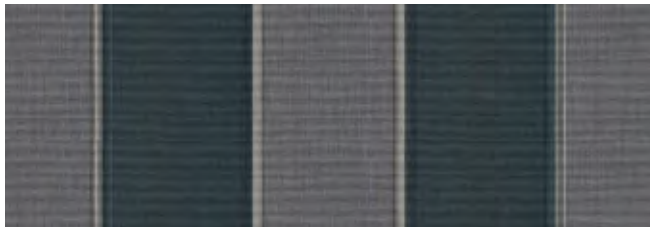

31418 sunvas

| III 40 cm |





markilux



# SUNcolours Weiß/Schwarz



41683 sunbow

| III 20 cm |



31328 sunvas

| III 20 cm |

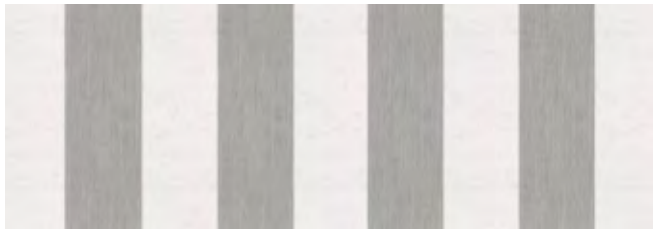

41681 sunbow

| III 20 cm |



41680 sunbow

| III 20 cm |



41682 sunbow

| III 20 cm |

A close-up photograph of a textured fabric surface, possibly a mesh or fine-weave material. A diagonal seam or fold line runs across the frame from the upper left towards the lower right. The lighting is soft, highlighting the intricate texture of the fabric. The text 'Spezial Form folgt Funktion' is overlaid in white on the left side of the image.

Spezial  
Form folgt Funktion



markilux



specials

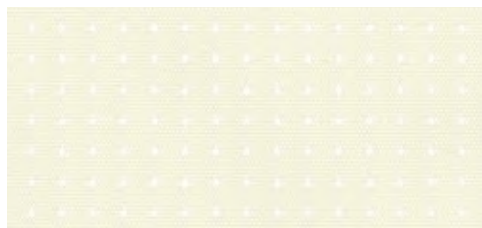

33809 transolair |XL|p+|

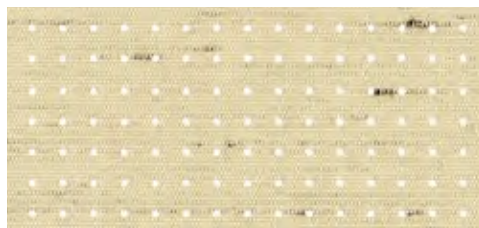

33847 transolair |XL|

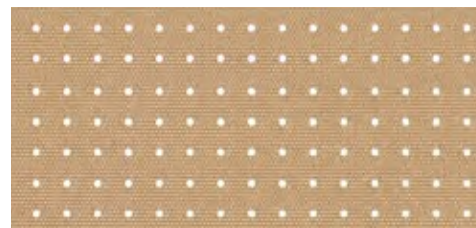

33837 transolair |XL|



33857 transolair |XL|□|



33849 transolair |XL|

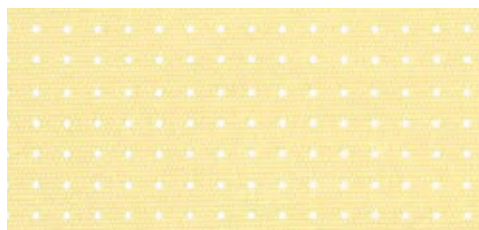

33877 transolair |XL|p+|

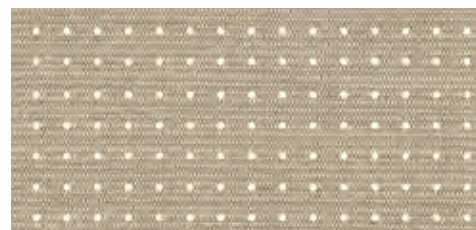

33950 transolair |p+|

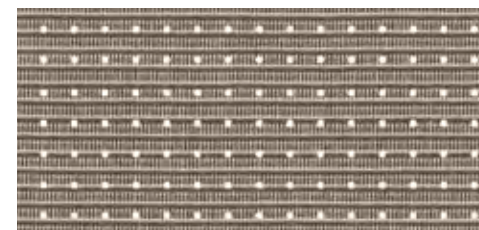

33987 transolair |p+|



33937 transolair |p+|

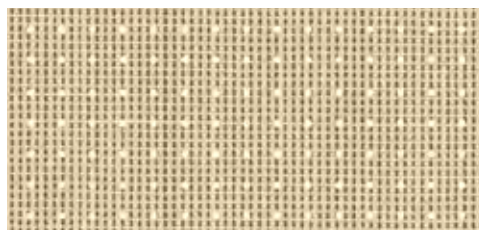

33907 transolair |p+|

|p+| Dessin auch als perla FR erhältlich  
 |□| Für Bildschirmarbeitsplätze empfohlen

# specials transolair



## Sonnenschutz mit Durchblick

Das sunvas Gewebe mit spezieller Lochtechnik steht für angenehme Transparenz sowie gute Licht- und Luftdurchlässigkeit.

transolair empfehlen wir für markilux Schattenplus, Seitenmarkisen sowie für Fenster- und Glasdachmarkisen.

Das perforierte Markisentuch ermöglicht eine Sicht ins Freie bei gleichzeitigem Schutz vor Blicken von draußen. Es gewährleistet einen Luftaustausch zwischen Tuch und Glas. Stauwärme wird reduziert. Die Bildung von Wassersäcken wird minimiert.

| XL | Dessins der Serie 338.. (250 cm Gewebebreite) als Breitware für nahtlose Tücher bis 230 cm Ausfall erhältlich.  
Dessins der Serie 339.. (120 cm Gewebebreite) werden bei Verwendung für Schattenplus mit Quernaht konfektioniert.  
Struktur- und Noppendessins erhalten dadurch eine andere Optik gegenüber dem Markisentuch.



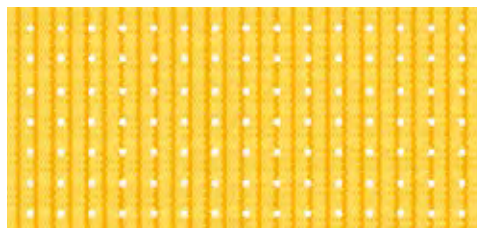

33901 transolair



|p+| 33831 transolair



|XL|p+| 33842 transolair |XL|p+|



33816 transolair |XL|

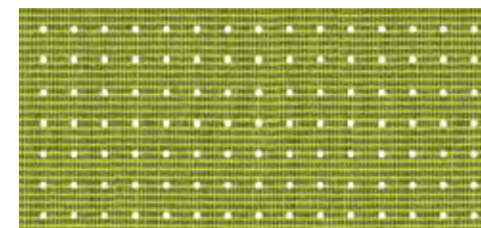

33996 transolair |p+|□|



33813 transolair |XL|p+|□|

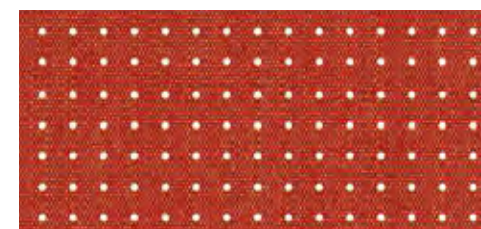

33930 transolair |p+|□|

|p+| Dessin auch als perla FR erhältlich  
|□| Für Bildschirmarbeitsplätze empfohlen

# specials transolair

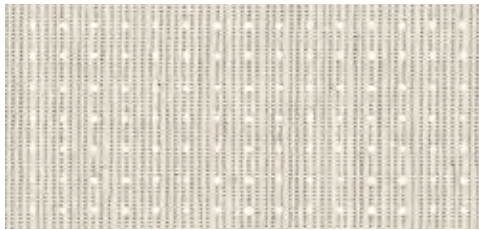

33927 transolair

|p+|

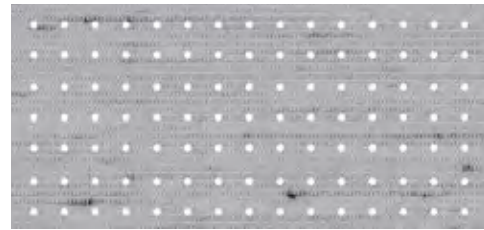

33844 transolair

|XL|□|

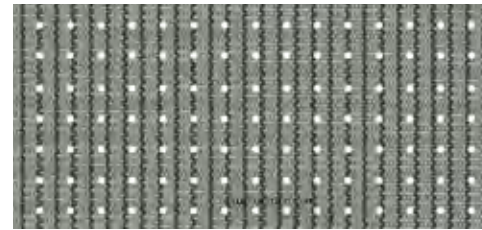

33938 transolair

|□|

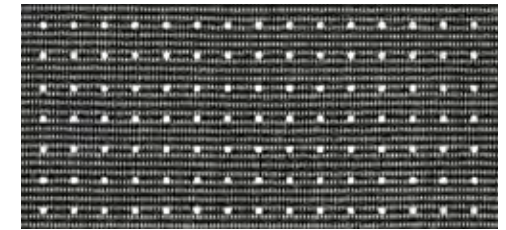

33997 transolair

|p+|□|

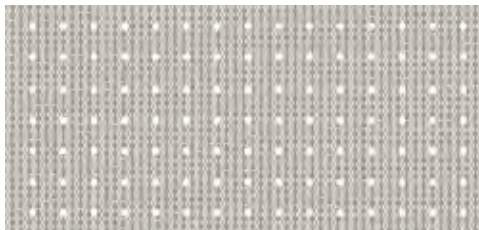

33918 transolair

|p+|

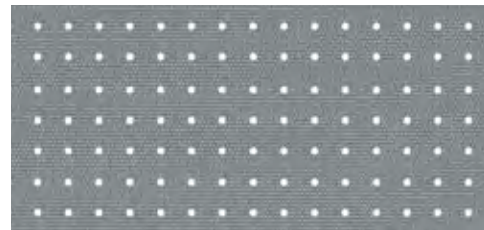

33808 transolair

|XL|□|

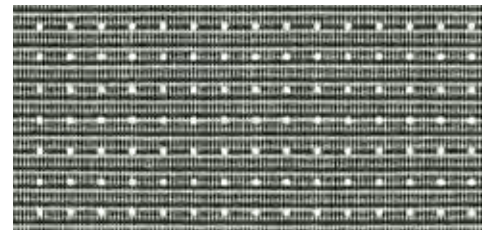

33983 transolair

|p+|□|



33858 transolair

|XL|□|

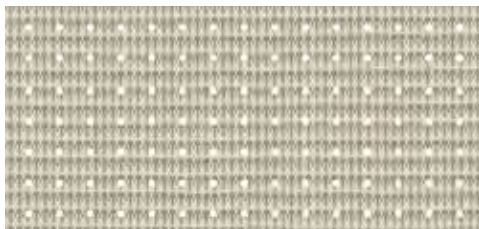

33908 transolair

|p+|

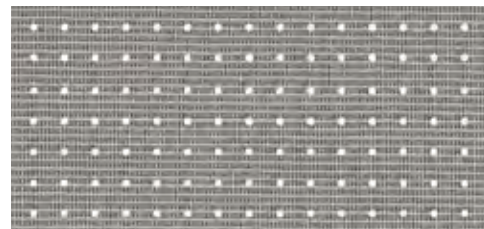

33995 transolair

|p+|□|

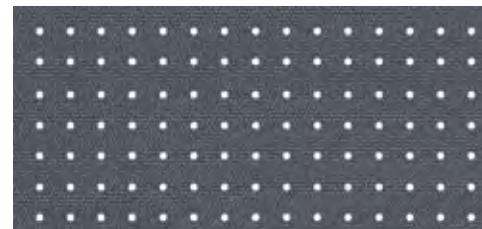

33838 transolair

|XL|p+|□|



33828 transolair

|XL|p+|□|

|XL| Dessins der Serie 338.. (250 cm Gewebebreite) als Breitware für nahtlose Tücher bis 230 cm Ausfall erhältlich.  
 Dessins der Serie 339.. (120 cm Gewebebreite) werden bei Verwendung für Schattenplus mit Quernaht konfektioniert.  
 Struktur- und Noppendessins erhalten dadurch eine andere Optik gegenüber dem Markisentuch.





33207 perfotex



33227 perfotex



33101 perfotex

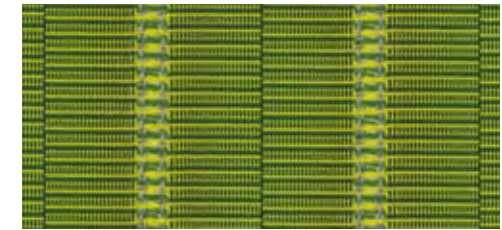

33106 perfotex



33201 perfotex



33208 perfotex



33103 perfotex

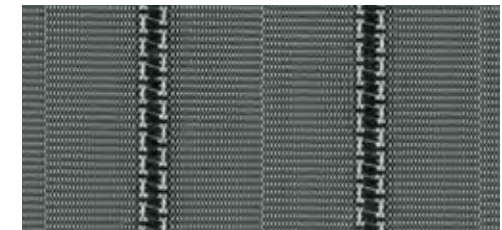

33108 perfotex



33217 perfotex



33218 perfotex



### Ideal für Wintergärten

Eingewebte Rietlücken machen das sunsilk Gewebe wasser- und luftdurchlässig. Das Risiko der Bildung von Wassersäcken bei Regen und Stauwärme bei starker Sonneneinstrahlung wird reduziert. Die Alubeschichtung\* der Serie 332.. reduziert die Wärmeeinstrahlung zusätzlich. Die wetterbeständige Ausrüstung bietet zudem „Schutz vor Schmutz“ und sorgt für eine hervorragende Wasserabweisung.

\* Die Tüchoberseite verfügt über einen höheren Aluminiumanteil und wird aufgrund der besseren Reflektion nach oben / außen konfektioniert. Insbesondere bei hellen Tuchdessins und Gegenlichtbetrachtung ist die Aluminiumbeschichtung sichtbar.



## specials perfotex



| □ | Für Bildschirmarbeitsplätze empfohlen

### Gut zu wissen

perfortex Markisentücher werden aus technischen Gründen für das Modell markilux 8850 grundsätzlich in genähter Ausführung gefertigt. Für alle anderen Fenster- und Glasdachmarkisen werden die Tuchbahnen nach modernstem Verfahren miteinander verklebt.



37237 perla FR

|t+|

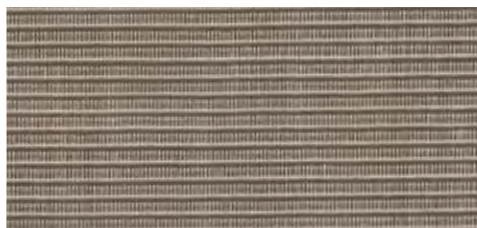

37287 perla FR

|t+|□|



37131 perla FR

|t+|



37113 perla FR

|t+|□|



37207 perla FR

|t+|

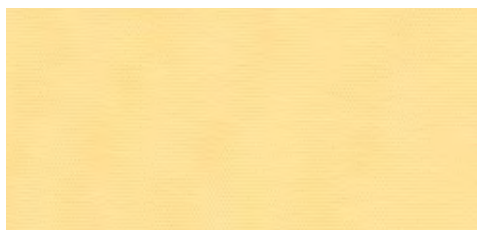

37127 perla FR

|t+|



37142 perla FR

|t+|□|

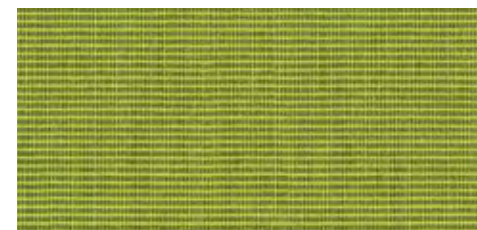

37286 perla FR

|t+|□|



37250 perla FR

|t+|□|

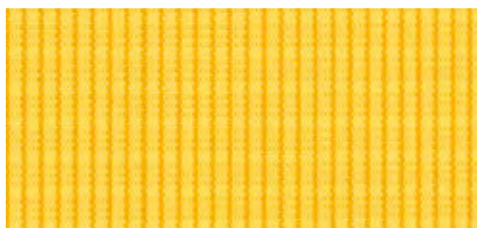

37201 perla FR

|t+|



37230 perla FR

|t+|□|

|t+| Alle Dessins auch als transolair erhältlich

|□| Für Bildschirmarbeitsplätze empfohlen



## specials perla FR



### Schützt optimal vor Sonne und Regen

Das schwer entflammare und wasserdichte sunvas Gewebe mit transparenter Tuchunterseite sollte überall dort eingesetzt werden, wo spezielle Brandschutzvorschriften einzuhalten sind, Schutz vor Regen gewünscht wird und eine dekorative Wirkung gefragt ist.





# specials perla FR



37109 perla FR

|t+|

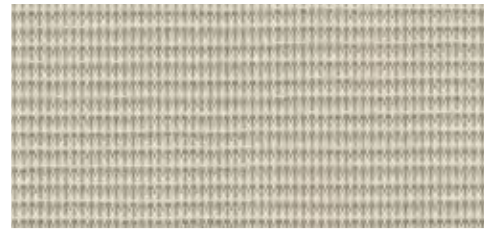

37208 perla FR

|t+|

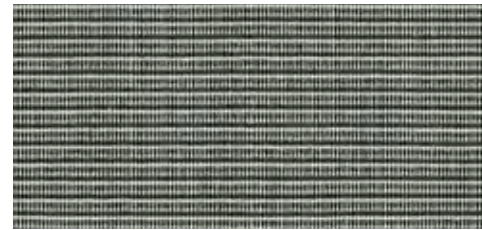

37283 perla FR

|t+|□|

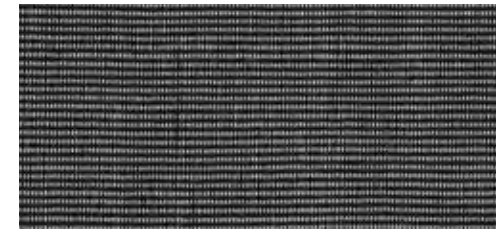

37297 perla FR

|t+|□|



37227 perla FR

|t+|

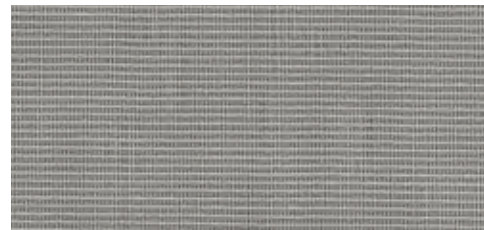

37295 perla FR

|t+|□|



37118 perla FR

|t+|□|

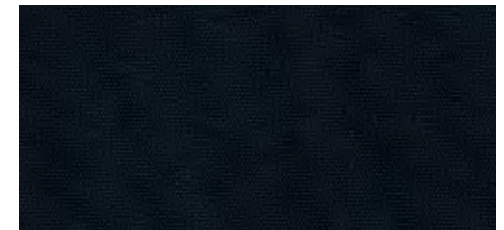

37128 perla FR

|t+|□|



37218 perla FR

|t+|

Dessinabhängig kann die Tuchfarbe der Gewebeunterseite durch die FR-Beschichtung dunkler wirken. Dieser Effekt relativiert sich im Gegenlicht.

|t+| Alle Dessins auch als transolair erhältlich

|□| Für Bildschirmarbeitsplätze empfohlen



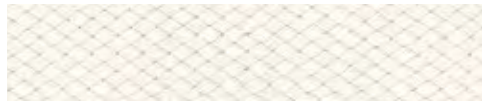

292 01



292 10

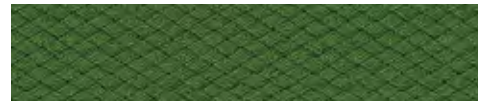

292 42

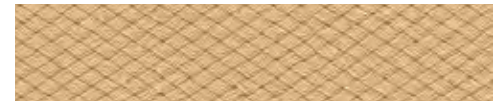

292 41



292 21



292 56



292 66



292 87



292 28

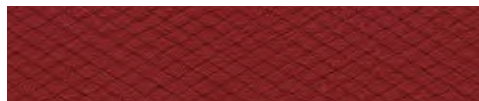

292 86



292 91



292 47

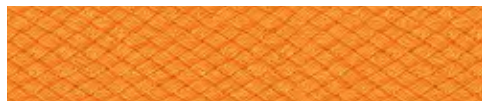

292 39

**Der Volant ist ein kleines Schmucktuch am Ausfallprofil**

Er verleiht Ihrer markilux Gelenkarmmarkise einen klassischen Look (modellabhängig/ optional). Für jedes Tuchdessin ist ein passendes Einfassband vorgesehen. Wenn Sie es jedoch in einer anderen Farbe wünschen, steht die abgebildete Farbpalette zur Verfügung.

Der Volant ist immer rapportpassend zum Tuch. Er wird aus demselben Stück geschnitten und läuft in beiden Seiten formgleich aus. Bei Streifendessins sind die Volanthöhen und -tiefen auf den jeweiligen Streifenverlauf abgestimmt. Nachzuliefernde Volants können nicht exakt rapportgleich gefertigt werden.



# Volant – Formen und Einfassband-Farben



292.33



292.65

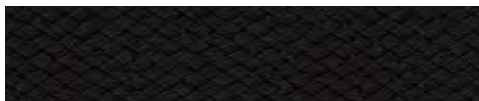

292.49



Volantform 1



Volantform 3



Volantform 2



Volantform 6



Markisentücher bestehen aus technischen Geweben, die neben der funktionellen Aufgabe vor allem dekorativ sind. Sie sind Hochleistungsprodukte, die strengen technischen Anforderungen entsprechen. Bei jeder Produktion werden sie umfangreichen Labortests unterzogen.

Anforderungen wie Wasserdruckbeständigkeit, Steifigkeit, schmutz- und wasserabweisende Eigenschaften, Einreiß- und Weiterreißfestigkeit, Farbechtheit und viele andere Eigenschaften werden festgelegt, gemessen und für jedes Gewebe vom Hersteller garantiert.

Obwohl bei der Herstellung nur kontrolliertes Gewebe erster Wahl verwendet wird, sind der Perfektion Grenzen gesetzt. Kleine Unregelmäßigkeiten wie Knotenstellen, Fadenverdickungen und -verdünnungen, vereinzelter Fadenbruch sowie bestimmte Erscheinungen im Tuch werden mitunter beanstandet, sind aber nach heutigem Stand der Technik nicht vollkommen auszuschließen.

## **Knickfalten**

Knickfalten entstehen bei der Konfektion und beim Falten des Sonnenschutztextiles. An der gefalteten Stelle kann im Gegenlicht, vor allem bei hellen Farben, ein dunkler Strich sichtbar werden, der durch Knickung der Faser entsteht (Lichtbrechung).

## **Welligkeiten im Naht- und Bahnenbereich**

Diese kann entlang der Seitensäume, im Bereich der Nähte und mitten in den Bahnen entstehen.

Das Tuch wird an den Nähten doppelt gelegt. Dadurch ergeben sich unterschiedliche Aufrolldurchmesser. Die Spannung, die durch die Gelenkarme, das Spannsystem, das Durchhängen der Wickelwelle und/oder des Ausfallprofils entsteht, kann diese Effekte begünstigen. Auch wenn sich während eines starken Regens ein „Wassersack“ gebildet hat, können sich Welligkeiten bilden.

## **Regenbeständigkeit**

Sonnenschutzgewebe sind mit einem wasserabstoßenden Finish imprägniert und bleiben bei Nutzung nach Herstellervorgabe und einem Neigungswinkel von mindestens 14° während eines kurzen, leichten Niederschlags regenbeständig.

Bei längeren Nässeperioden und/oder schwerem Regenfall muss die Markise geschlossen bleiben oder eingefahren werden, um Schaden zu vermeiden.

Ist das Tuch einmal nass geworden, muss die Markise unverzüglich nach dem Regen zum Trocknen wieder ausgefahren werden, um Stockflecken zu vermeiden.

## **Seitensäume**

Das Tuch wird meist durch ein aktives Federsystem fast permanent auf Spannung gehalten. Nähte und Säume wirken zwar wie eine Verstärkung, müssen aber auch die größte Belastung aushalten.

Beim Aufrollen des Tuches liegen die Säume und Nähte übereinander, was Druck und Spannung noch erhöht. Dadurch werden sie besonders beansprucht und gedehnt. Dies kann beim Ausfahren der Markise dazu führen, dass die Seitensäume leicht herunterhängen.

## **Die richtige Pflege für Ihr Markisentuch**

Staub kann mit einer weichen Bürste im trockenen Zustand entfernt werden. Laub und ähnliche Verschmutzungen sollten sofort beseitigt werden. Kleine Flecken sind mit Wasser und einem handelsüblichen, vorzugsweise flüssigen Feinwaschmittel (5-prozentige Seifenlösung, Wassertemperatur max. 30 °C) zu entfernen. Es ist gründlich mit Wasser nachzuspülen.

Ausführliche Anleitungen mit allen wichtigen Hinweisen zur Bedienung, Pflege und Wartung liegen jeder Markiselieferung bei.

Quelle:

# Produkteigenschaften und Pflege





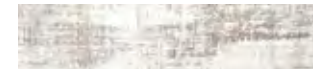

34001 smart art | 19 |



34009 smart art | 19 |



34002 smart art | 14 |



34010 smart art | 19 |



34003 smart art | 16 |



34011 smart art | 15 |



34004 smart art | 16 |



34012 smart art | 16 |



34005 smart art | 15 |



34013 smart art | 16 |



34006 smart art | 15 |



34014 smart art | 15 |



34007 smart art | 14 |



34015 smart art | 17 |



34008 smart art | 19 |



34016 smart art | 17 |





















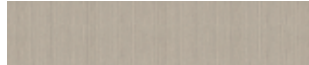

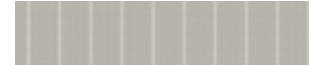

















collection one

markilux



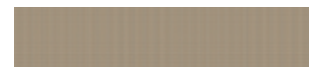

# visutex

					
30005 sunvas   34	30401 sunvas   24	30706 sunvas   25	31410 sunvas   30	36907 sunsilk   29	36965 sunsilk   33
					
30006 sunvas   34	30405 sunvas   25	30707 sunvas   29	31411 sunvas   14	36908 sunsilk   33	36966 sunsilk   25
					
30009 sunvas   34	30406 sunvas   25	30709 sunvas   30	31412 sunvas   26	36918 sunsilk   30	36967 sunsilk   26
					
30202 sunvas   26	30409 sunvas   30	30711 sunvas   24	31431 sunvas   33	36920 sunsilk   26	36968 sunsilk   33
					
30207 sunvas   30	30701 sunvas   24	31404 sunvas   29	31467 sunvas   33	36923 sunsilk   34	36980 sunsilk   34
					
30209 sunvas   33	30703 sunvas   26	31405 sunvas   24	31472 sunvas   26	36924 sunsilk   34	36981 sunsilk   24
					
	30705 sunvas   25	31409 sunvas   30	32455 sunsilk   25	36964 sunsilk   29	



# SUNcolours

markilux

					
30901 sunvas   39	30938 sunvas   56	31018 sunvas   59	31058 sunvas   59	31209 sunvas   60	31413 sunvas   52
					
30907 sunvas   48	30948 sunvas   57	31027 sunvas   38	31109 sunvas   55	31308 sunvas   52	31416 sunvas   44
					
30908 sunvas   55	31002 sunvas   40	31028 sunvas   59	31114 sunvas   56	31317 sunvas   52	31418 sunvas   61
					
30912 sunvas   40	31008 sunvas   56	31031 sunvas   39	31117 sunvas   48	31328 sunvas   63	31387 sunvas   51
					
30918 sunvas   55	31009 sunvas   55	31037 sunvas   48	31204 sunvas   43	31383 sunvas   59	31406 sunvas   44
					
30927 sunvas   55	31013 sunvas   42	31042 sunvas   40	31207 sunvas   52		
					
30937 sunvas   48	31016 sunvas   44	31057 sunvas   51	31208 sunvas   60		



































# SUNcolours



					
31425 sunvas   59	31576 sunvas   39	41110 sunbow   51	41150 sunbow   47	41414 sunbow   48	41425 sunbow   40
					
31483 sunvas   43	31592 sunvas   56	41111 sunbow   51	41160 sunbow   44	41415 sunbow   48	41450 sunbow   47
					
31486 sunvas   44	31593 sunvas   56	41113 sunbow   55	41161 sunbow   44	41421 sunbow   38	41460 sunbow   44
					
31487 sunvas   51	31594 sunvas   59	41120 sunbow   48	41185 sunbow   55	41422 sunbow   38	41480 sunbow   59
					
31488 sunvas   60	31595 sunvas   57	41130 sunbow   42	41186 sunbow   55	41423 sunbow   39	41487 sunbow   55
					
31518 sunvas   60	31597 sunvas   59	41132 sunbow   43	41412 sunbow   48	41424 sunbow   39	41488 sunbow   51

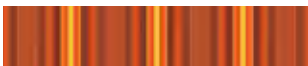

# SUNCOLOURS

					
41620 sunbow   39	41681 sunbow   63	41721 sunbow   41	41731 sunbow   43	41781 sunbow   60	42482 sunbow   56
					
41630 sunbow   43	41682 sunbow   63	41722 sunbow   40	41750 sunbow   47	41782 sunbow   60	42484 sunbow   51
					
41631 sunbow   43	41683 sunbow   63	41723 sunbow   39	41760 sunbow   44	41783 sunbow   60	42712 sunbow   52
					
41650 sunbow   47	41710 sunbow   52	41724 sunbow   39	41761 sunbow   45	42130 sunbow   42	42720 sunbow   40
					
41660 sunbow   45	41711 sunbow   52	41725 sunbow   39	41762 sunbow   44	42430 sunbow   43	42730 sunbow   43
					
41680 sunbow   63	41720 sunbow   41	41730 sunbow   60	41780 sunbow   61	42480 sunbow   59	42750 sunbow   47



## markilux AR App, Tuchfinder und Tuchmustershop

Das schönste Tuch für Ihre Designmarkise entdecken Sie unter den mehr als 200 Tuchdessins bei Ihrem markilux Fachpartner, mit der markilux AR App und im Tuchmustershop auf [markilux.com](http://markilux.com)

## specials

338..   339..	transolair .....	66
331..   332..	perfortex .....	70
371..   372..	perla FR.....	72

## Volant

Einfassband-Farben .....	76
Volantformen .....	77
Produkteigenschaften und Pflege .....	78

## III Rapport

**XL** Dessin als Breitware für nahtlose Schattenplustücher bis 230 cm Ausfall erhältlich, modell- und größenabhängig, 310 08 und 310 09 bis 300 cm

**t+** Dessin auch als transolair erhältlich

**p+** Dessin auch als perla FR erhältlich

Für Bildschirmarbeitsplätze empfohlen

## Gedruckt ist nicht gewebt

Bitte vergleichen Sie für Ihre verbindliche Dessinauswahl die Abbildung in dieser Tuchbroschüre unbedingt mit dem Originalmuster bei Ihrem markilux Fachpartner vor Ort.

Das Markisentuch wird – abhängig vom Modell, Markisengröße und Dessin – entweder nahtlos, mit Quer- oder Längsnähten in bestimmter, von der Markisenmitte ausgehend symmetrischer Anordnung, gefertigt.

Bei Markisentüchern aus Streifen- und Druckdessins ist ein Rapportversatz im Bereich der Bahnenverbindungen möglich. Mit markilux sunbow können markisenmodell- und größenabhängig nicht alle maximalen Markisenmaße realisiert werden.

Die abgebildeten Dessins mit größeren Rapporten sind im Maßstab ca. 1:10 abgebildet. Kleinrapportige und uni-farbene Dessins werden in 100% dargestellt.

Die Beste unter der Sonne. Für den schönsten Schatten der Welt.

Innovative Technik und höchste Qualität, mehrfach ausgezeichnet und prämiert. Ideen, ausführliche Informationen, professionelle Beratung und die schönsten Markisentuch-Dessins finden Sie bei Ihrem markilux Fachpartner und auf [markilux.com](http://markilux.com)

50  
JAHRE  
1972 | 2022



**Wir bauen mit Profil**

Metallbau Manfred Pieper  
Inhaber Jörg Pieper e.K.  
Castroper Straße 37  
44628 Herne  
Telefon: 02323 93117-0  
[info@pieper-profilbau.de](mailto:info@pieper-profilbau.de)  
[www.pieper-profilbau.de](http://www.pieper-profilbau.de)

[markilux.com](http://markilux.com)

**markilux**

Die Beste unter der Sonne